W17/19
BOTTMINGEN

Bürofläche EG

Wuhrmattstrasse 17/19 | 4103 Bottmingen

Bezeichnung	Büro Süd
Geschoss	Erdgeschoss
Nutzung	457 m²

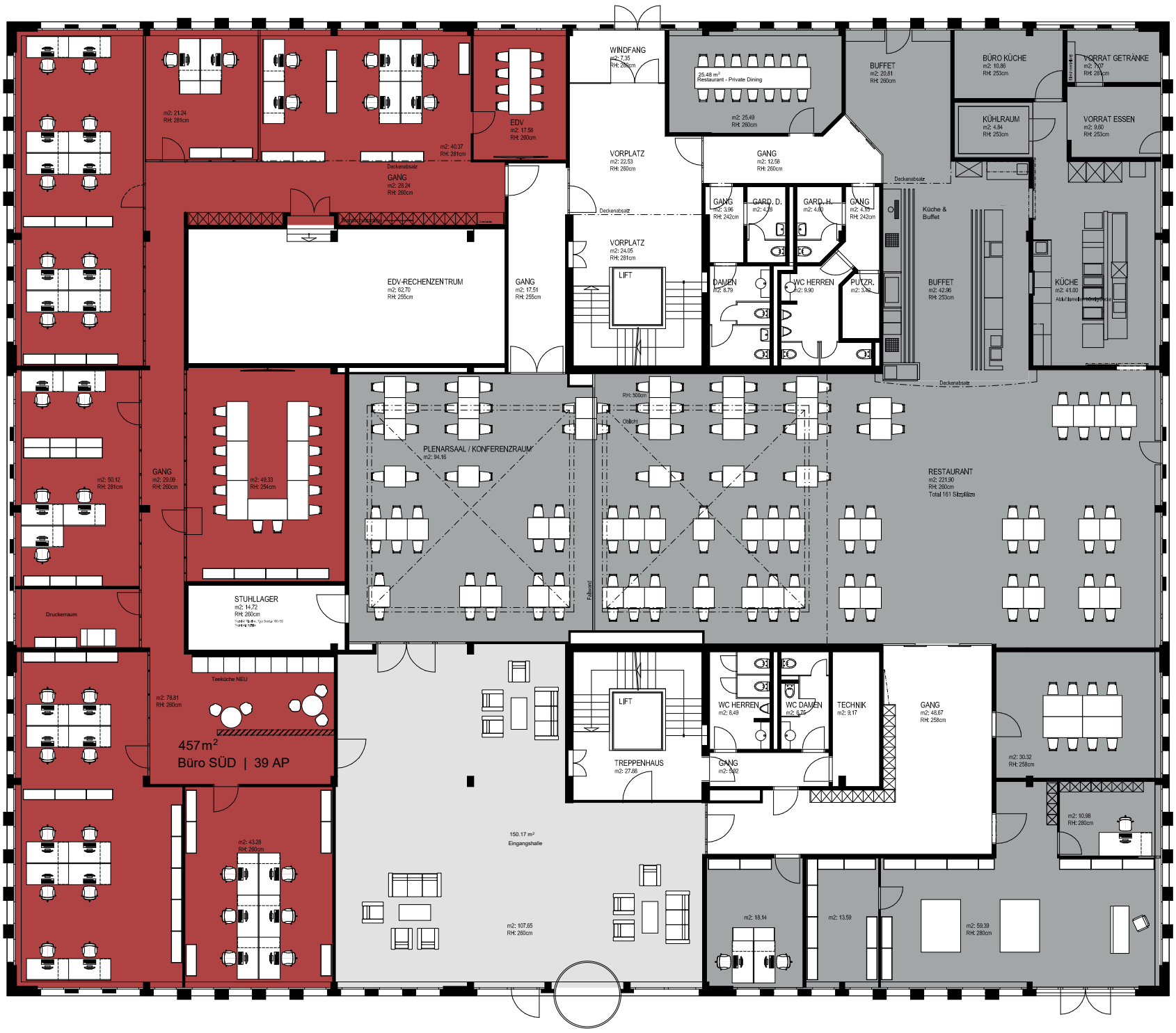

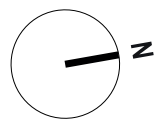

Ein Projekt der
Helvetia Schweizerische Versicherungsgesellschaft AG
w1719.ch

Alle Angaben, Pläne und Zeichnungen sind unverbindlich. Bei sämtlichen Flächenangaben handelt es sich um Circamasse. Die Wohnfläche (Innenkante) berechnet sich inkl. Innenwände, exkl. Aussenwände, exkl. Schächte, exkl. Aussenfläche und exkl. Keller. Änderungen bleiben bis Bauvollendung vorbehalten.