

Residenza Hedera
Via San Nicolao 38
6598 Tenero



HEDERA

01.0104

G03 - 01 - OG01 - 04

Appartamento Piano Primo

2.5 Tipologia

Sup Netta 53.1 mq

Terrazzo 7.8 mq

Cantina 3.8 mq

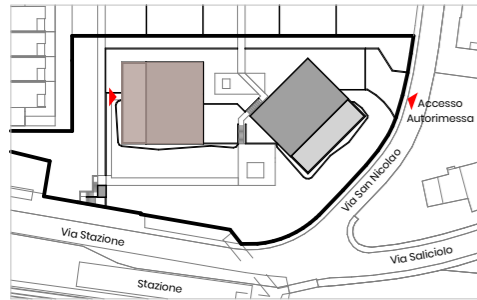

Situazione



Piano 1

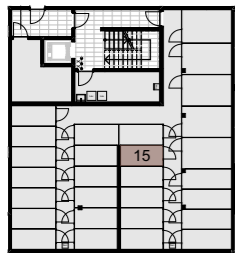

Piano -1

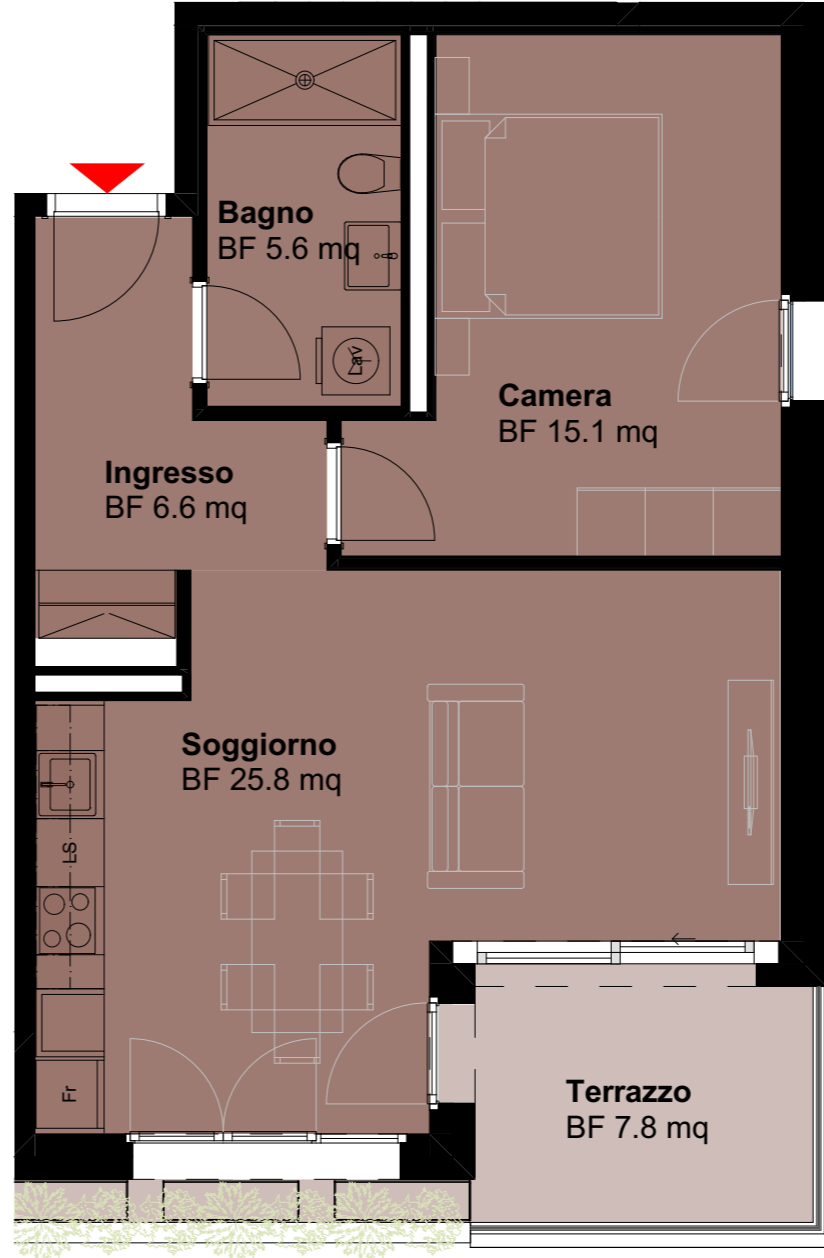

*Gli schemi non sono vincolanti. Gli arredi sono puramente indicativi.
Ci riserviamo il diritto di apportare modifiche fino al completamento della costruzione.
Stato: Gennaio 2025*

