

Residenza Hedera
Via San Nicolao 38
6598 Tenero



01.0202

G03 - 01 - OG02 - 02

Appartamento Piano Secondo

2.5 Tipologia

Sup Netta _____ 57.6 mq

Terrazzo _____ 8.1 mq

Cantina _____ 3.8 mq

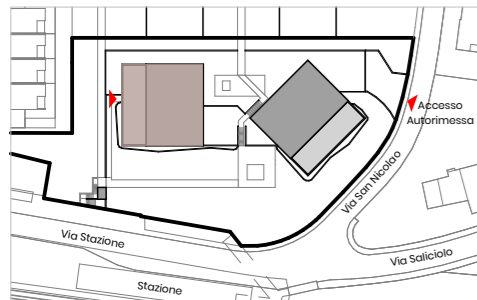

Situazione



Piano 2

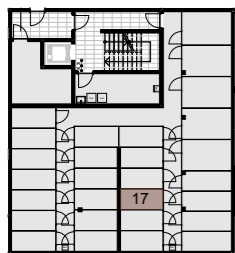

Piano -1

*Gli schemi non sono vincolanti. Gli arredi sono puramente indicativi.
Ci riserviamo il diritto di apportare modifiche fino al completamento della costruzione.
Stato: Gennaio 2025*

