

**Residenza Hedera**  
**Via San Nicolao 38**  
**6598 Tenero**



HEDERA

**01.0206**

**G03 - 01 - OG02 - 06**

Appartamento Piano Secondo

3.5 Tipologia

Sup Netta \_\_\_\_\_ 76.9 mq

Terrazzo \_\_\_\_\_ 10.4 mq

Cantina \_\_\_\_\_ 4.3 mq

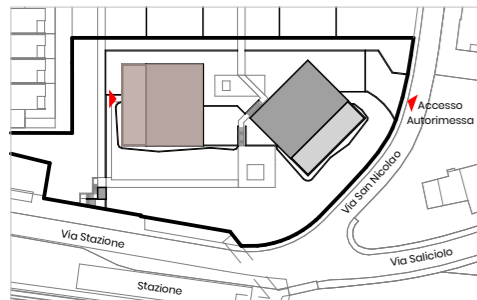

Situazione



Piano 2

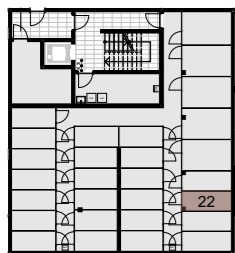

Piano -1

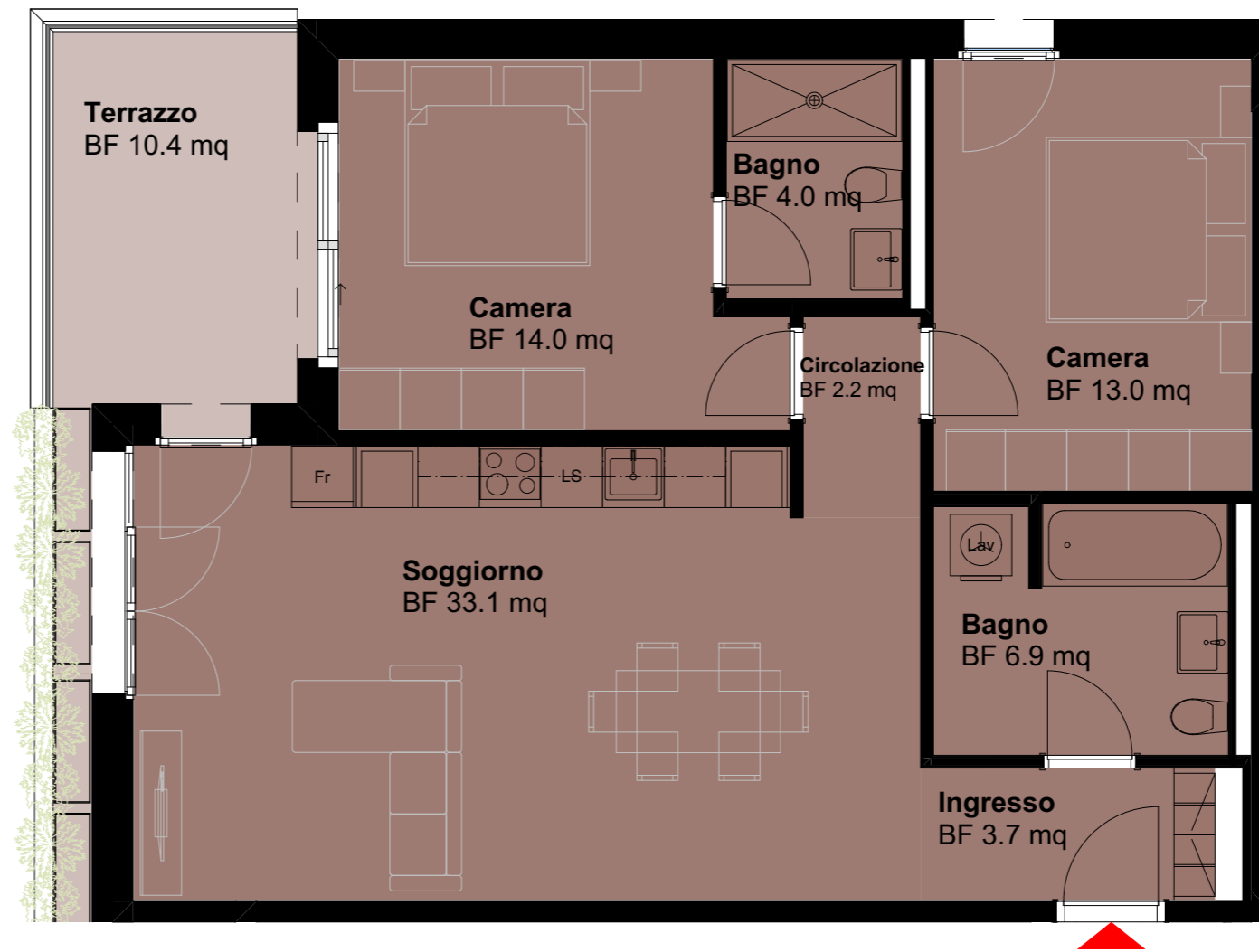

*Gli schemi non sono vincolanti. Gli arredi sono puramente indicativi.  
Ci riserviamo il diritto di apportare modifiche fino al completamento della costruzione.  
Stato: Gennaio 2025*

