

Residenza Hedera
Via San Nicolao 38
6598 Tenero



HEDERA

01.0301

G03 - 01 - OG03 - 01

Appartamento Piano Terzo

1.5 Tipologia

Sup Netta _____ 29.8 mq

Terrazzo _____ 10.2 mq

Cantina _____ 3.9 mq

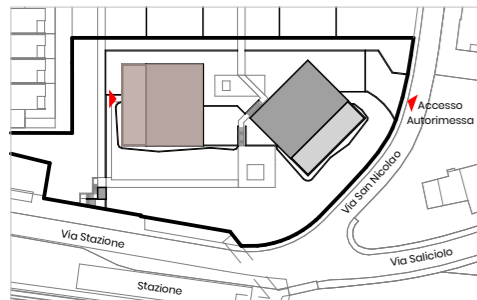

Situazione

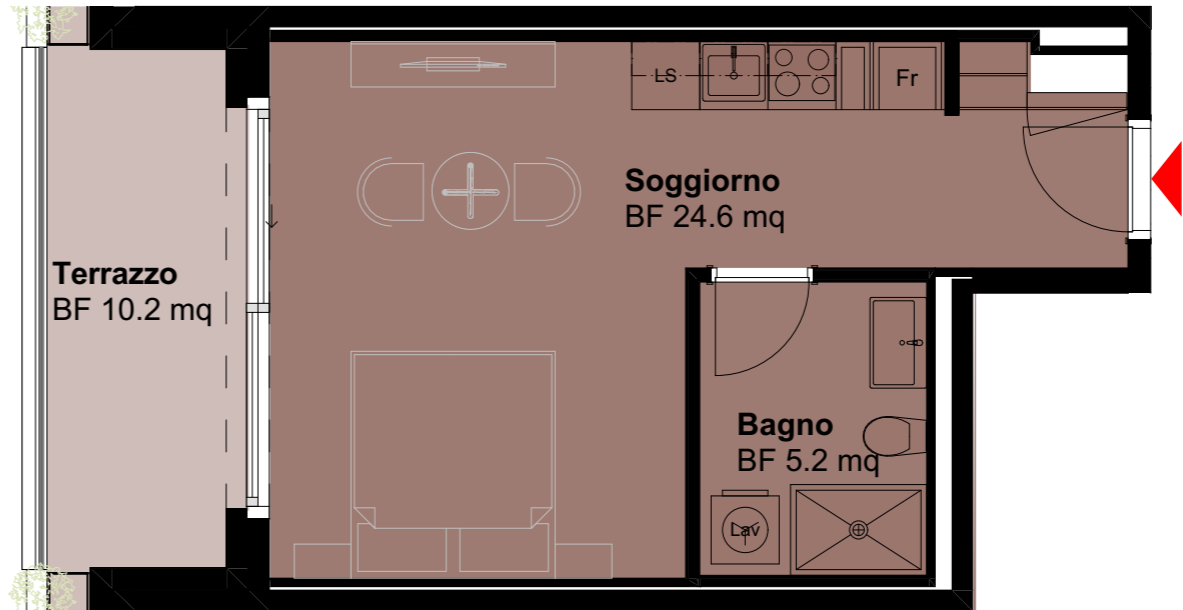

Piano 3

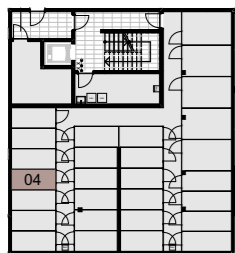

Piano -1

*Gli schemi non sono vincolanti. Gli arredi sono puramente indicativi.
Ci riserviamo il diritto di apportare modifiche fino al completamento della costruzione.
Stato: Gennaio 2025*

