

Residenza Hedera
Via San Nicolao 38
6598 Tenero



HEDERA

01.0305

G03 - 01 - OG03 - 05

Appartamento Piano Terzo

2.5 Tipologia

Sup Netta 51.8 mq

Terrazzo 12.0 mq

Cantina 3.8 mq

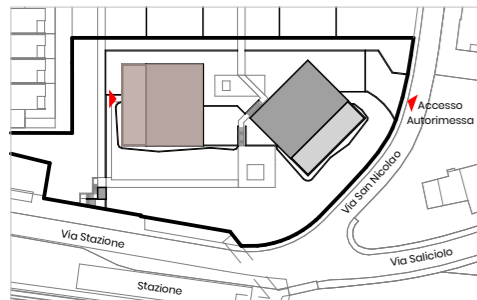

Situazione



Piano 3

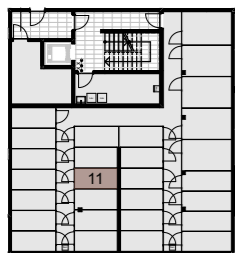

Piano -1



*Gli schemi non sono vincolanti. Gli arredi sono puramente indicativi.
Ci riserviamo il diritto di apportare modifiche fino al completamento della costruzione.
Stato: Gennaio 2025*

