

Residenza Hedera
Via San Nicolao 38
6598 Tenero



HEDERA

01.0306

G03 - 01 - OG03 - 06

Appartamento Piano Terzo

3.5 Tipologia

Sup Netta 76.9 mq

Terrazzo 10.4 mq

Cantina 4.3 mq

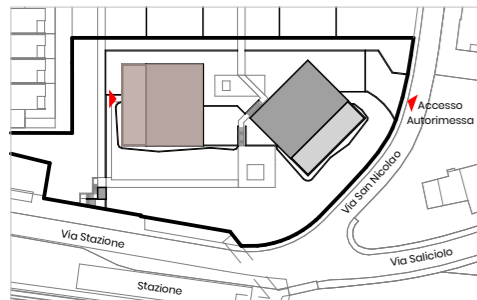

Situazione

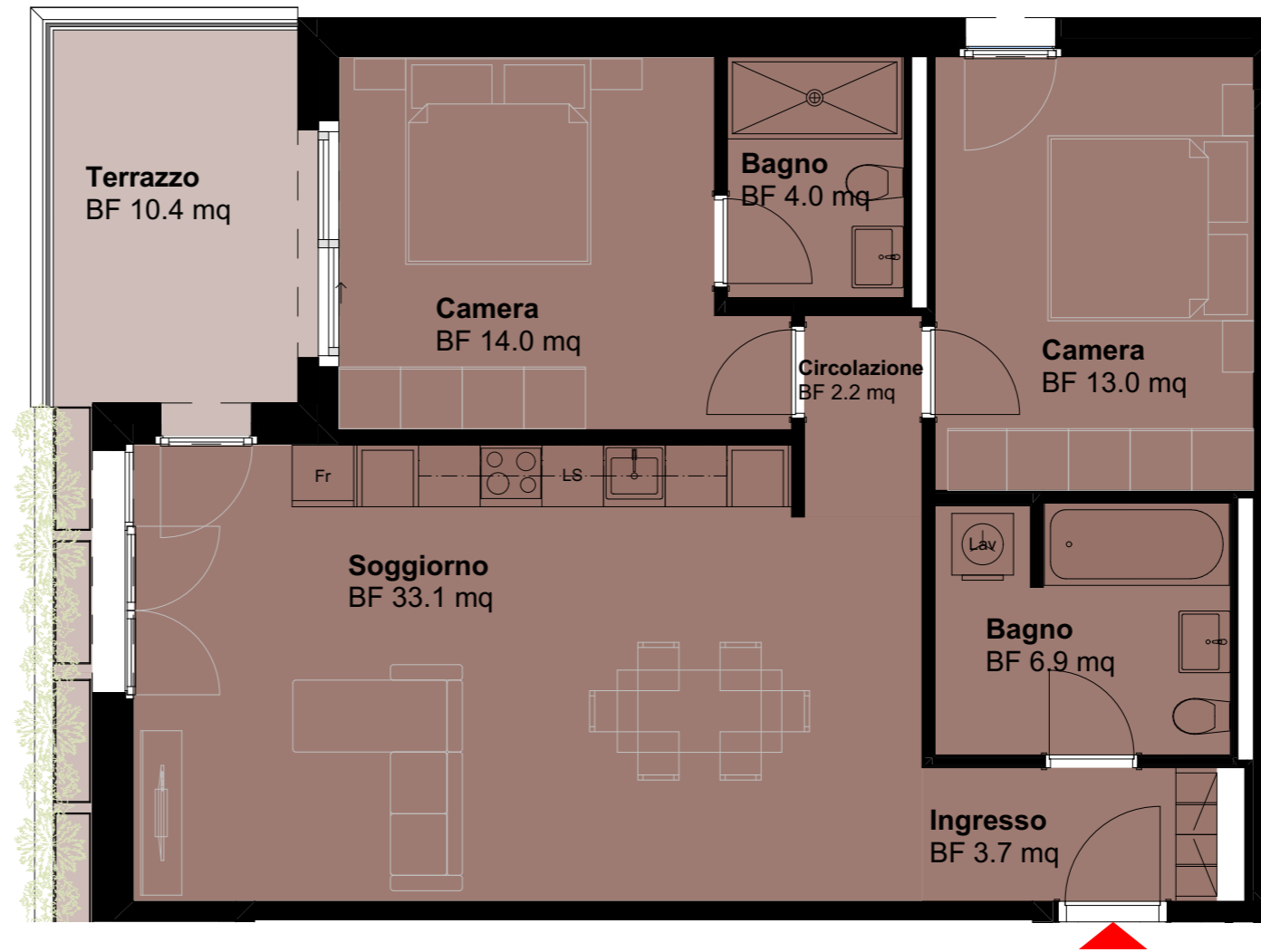

Piano 3

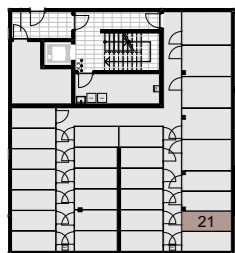

Piano -1

*Gli schemi non sono vincolanti. Gli arredi sono puramente indicativi.
Ci riserviamo il diritto di apportare modifiche fino al completamento della costruzione.
Stato: Gennaio 2025*

