

**Residenza Hedera**  
**Via San Nicolao 38**  
**6598 Tenero**



HEDERA

**02.0102**

**G02 - 01 - OG01 - 02**

Appartamento Piano Primo

1.5 Tipologia

Sup Netta 29.8 mq

Terrazzo 9.8 mq

Cantina 3.8 mq

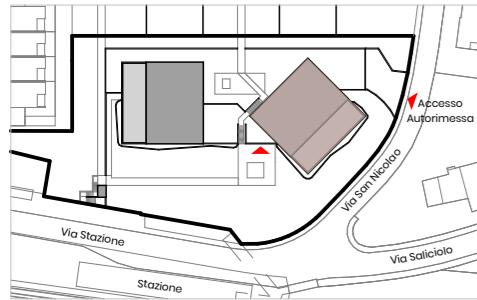

Situazione

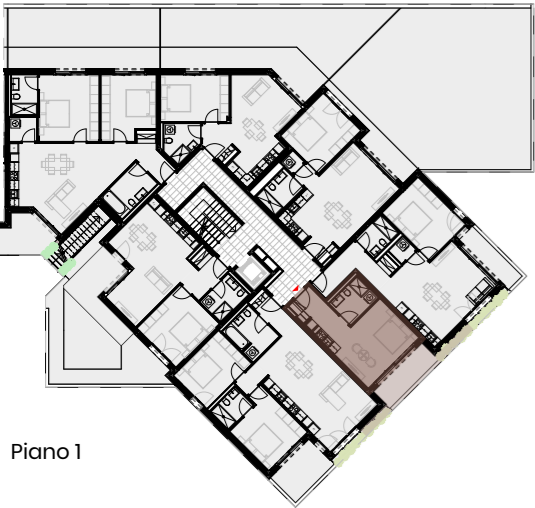

Piano 1

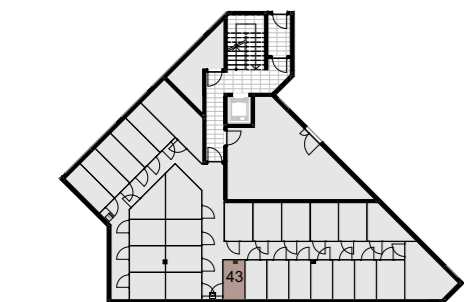

Piano -1

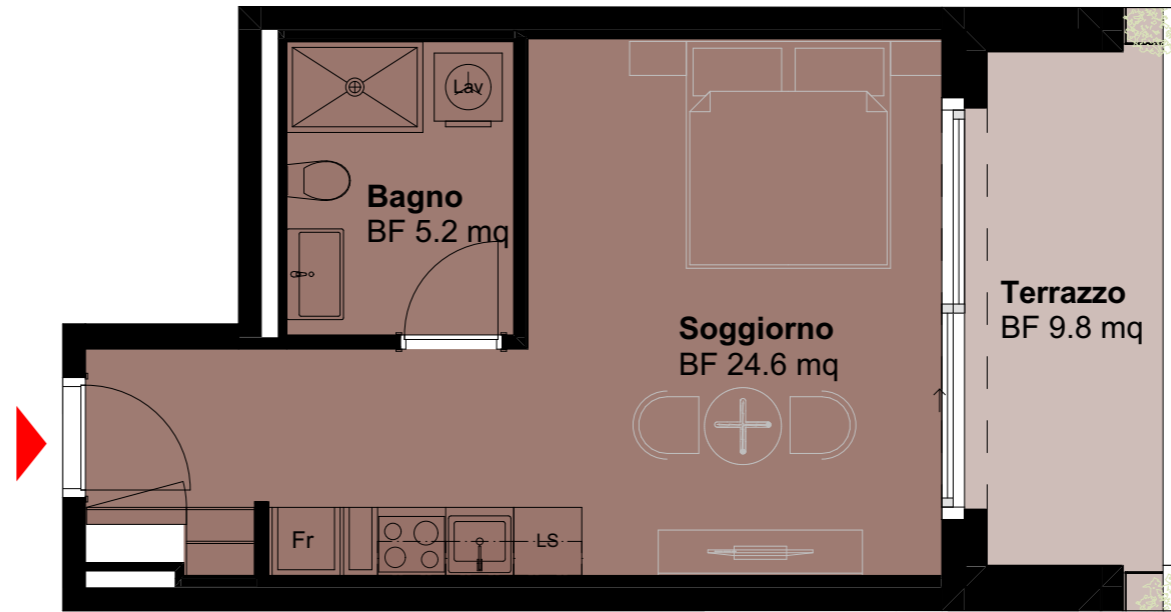

*Gli schemi non sono vincolanti. Gli arredi sono puramente indicativi.  
Ci riserviamo il diritto di apportare modifiche fino al completamento della costruzione.  
Stato: Gennaio 2025*

