

Residenza Hedera
Via San Nicolao 38
6598 Tenero



HEDERA

02.0103

G02 - 01 - OG01 - 03

Appartamento Piano Primo

2.5 Tipologia

Sup Netta _____ 57.4 mq

Terrazzo _____ 7.9 mq

Cantina _____ 4.5 mq

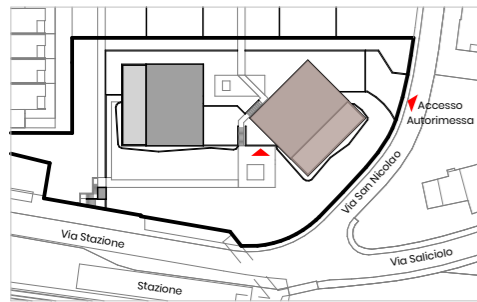

Situazione

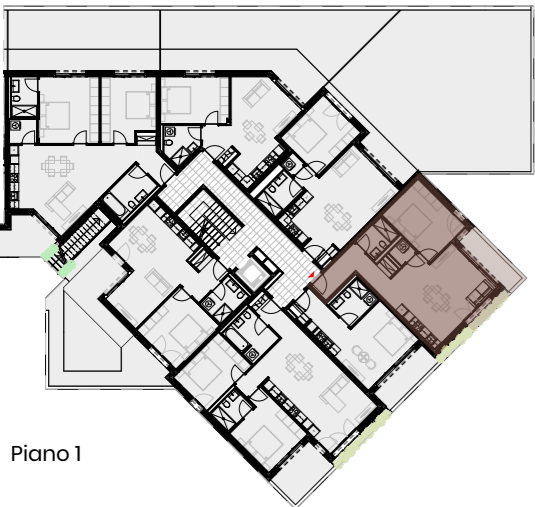

Piano 1

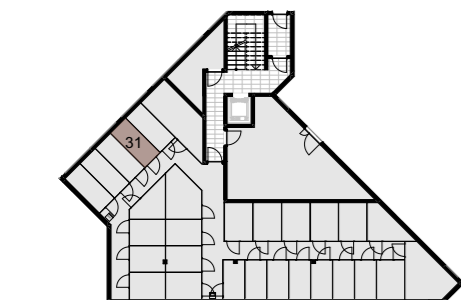

Piano -1

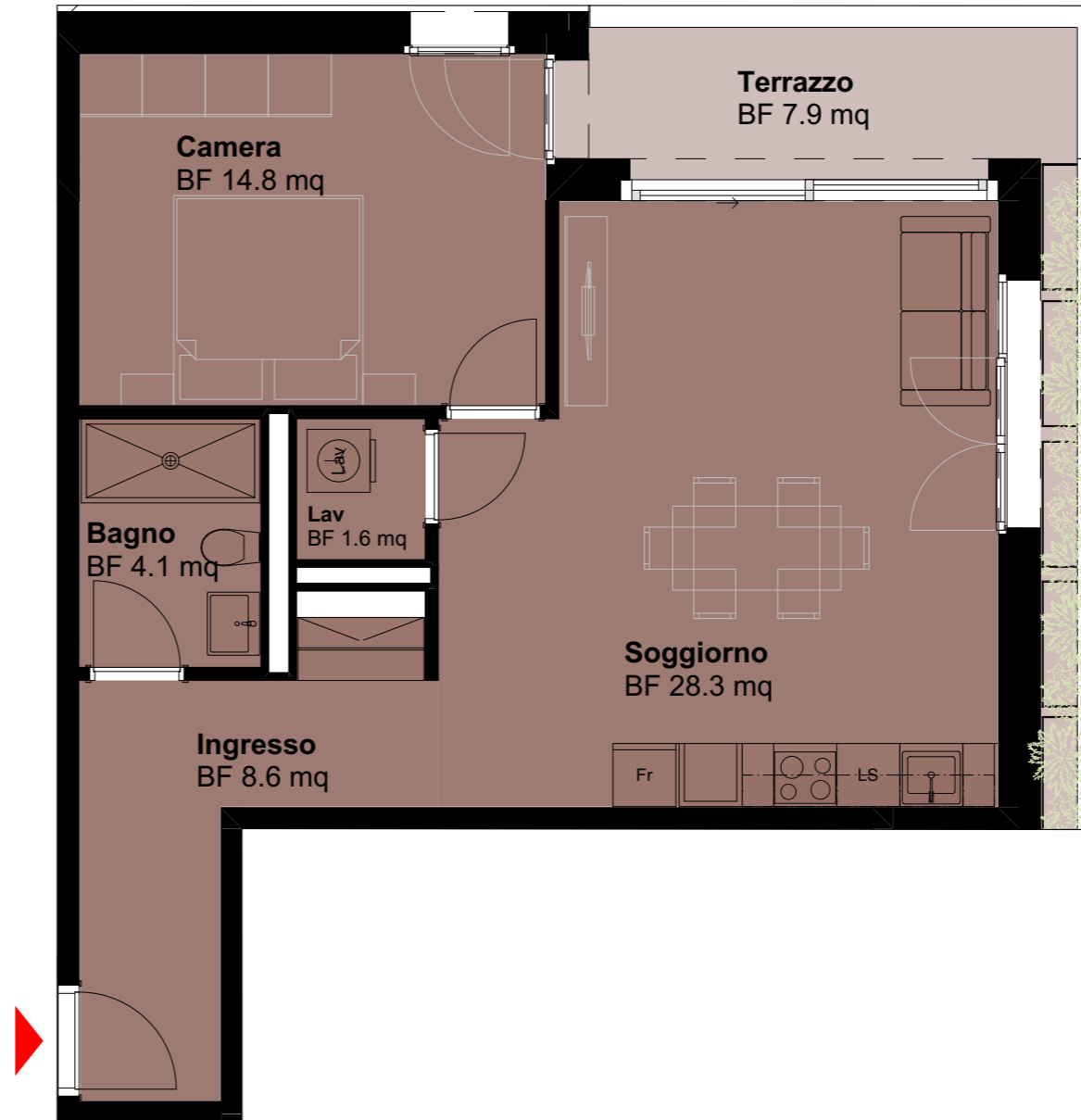

Terrazzo
BF 7.9 mq

Camera
BF 14.8 mq

Bagno
BF 4.1 mq

Lav
BF 1.6 mq

Soggiorno
BF 28.3 mq

Ingresso
BF 8.6 mq

Fr

LS

*Gli schemi non sono vincolanti. Gli arredi sono puramente indicativi.
Ci riserviamo il diritto di apportare modifiche fino al completamento della costruzione.
Stato: Gennaio 2025*

