

Residenza Hedera
Via San Nicolao 38
6598 Tenero



HEDERA

02.0201

G02 - 01 - OG02 - 01

Appartamento Piano Secondo

3.5 Tipologia

Sup Netta 76.9 mq

Terrazzo 10.1 mq

Cantina 4.7 mq

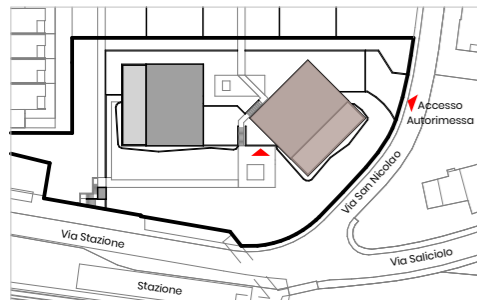

Situazione

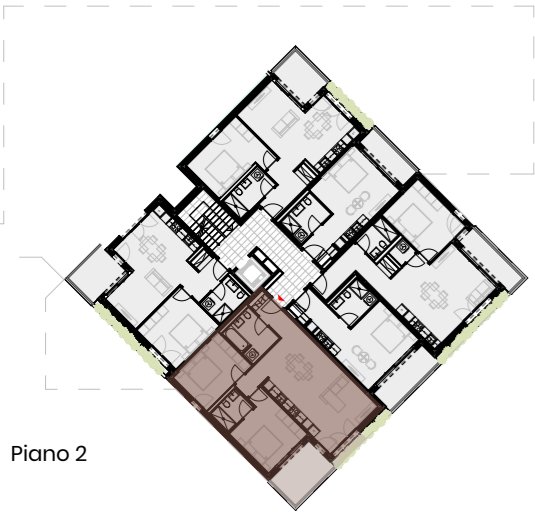

Piano 2



Piano -1

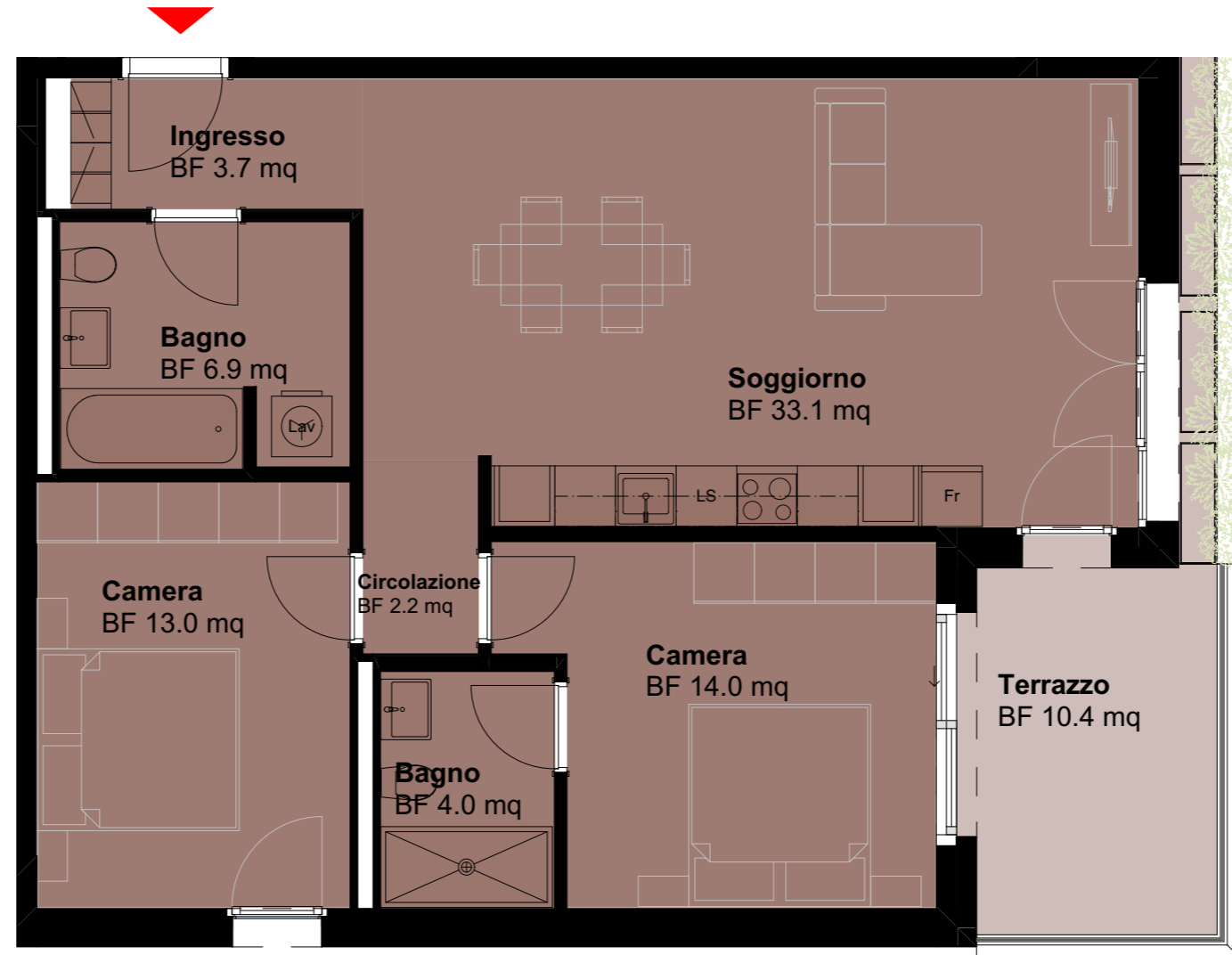

*Gli schemi non sono vincolanti. Gli arredi sono puramente indicativi.
Ci riserviamo il diritto di apportare modifiche fino al completamento della costruzione.
Stato: Gennaio 2025*

