

Residenza Hedera
Via San Nicolao 38
6598 Tenero



HEDERA

02.0302

G02 - 01 - OG03 - 02

Appartamento Piano Terzo

1.5 Tipologia

Sup Netta 29.8 mq

Terrazzo 10.2 mq

Cantina 4.0 mq

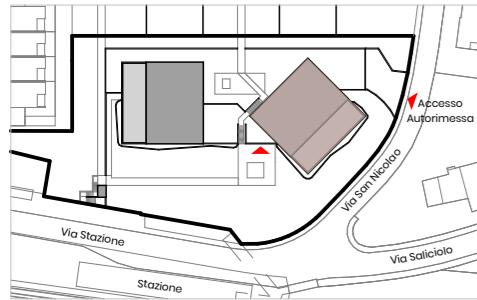

Situazione



Piano 3

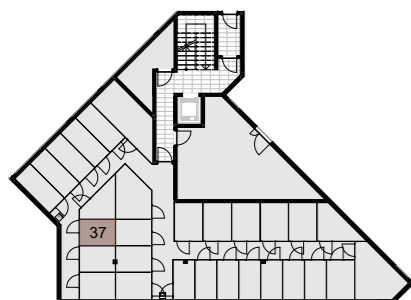

Piano -1

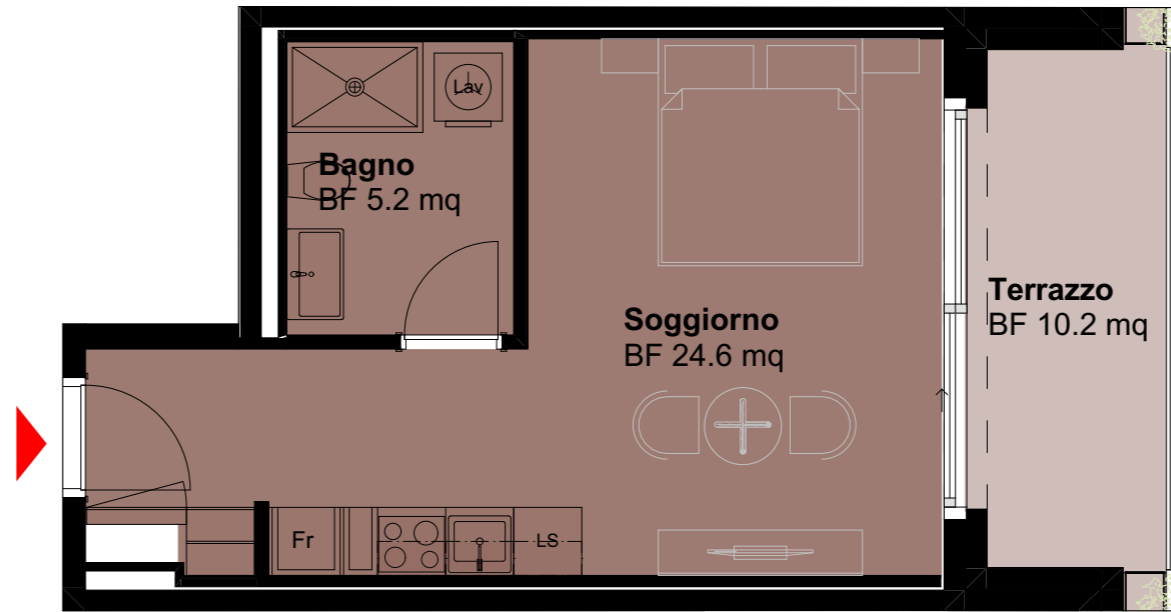

*Gli schemi non sono vincolanti. Gli arredi sono puramente indicativi.
Ci riserviamo il diritto di apportare modifiche fino al completamento della costruzione.
Stato: Gennaio 2025*

