

Residenza Hedera
Via San Nicolao 38
6598 Tenero



HEDERA

02.0304

G02 - 01 - OG03 - 04

Appartamento Piano Terzo

1.5 Tipologia

Sup Netta 28.8 mq

Terrazzo 6.6 mq

Cantina 3.8 mq

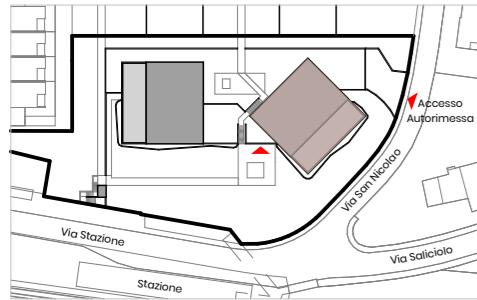

Situazione

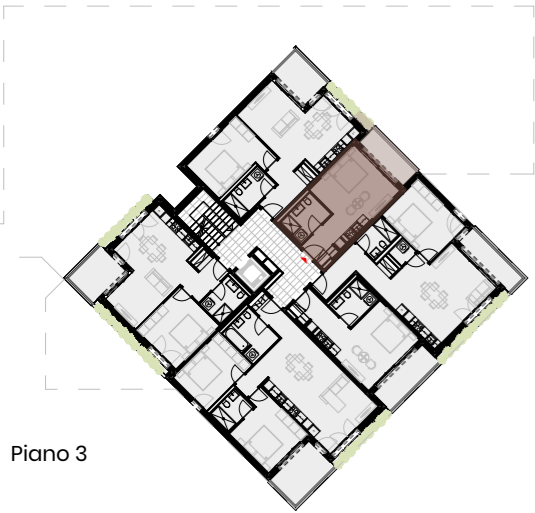

Piano 3

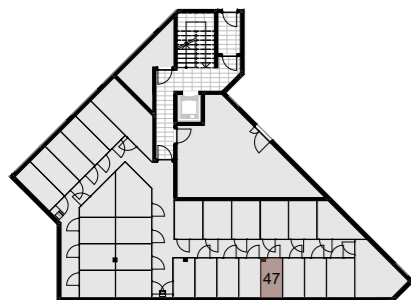

Piano -1

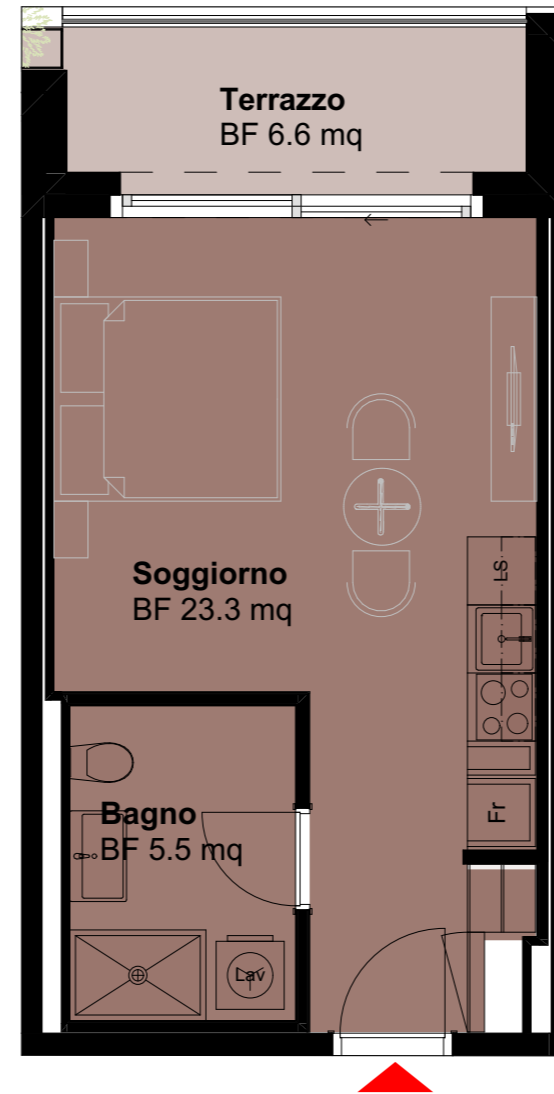

*Gli schemi non sono vincolanti. Gli arredi sono puramente indicativi.
Ci riserviamo il diritto di apportare modifiche fino al completamento della costruzione.
Stato: Gennaio 2025*

