

**Residenza Hedera**  
**Via San Nicolao 38**  
**6598 Tenero**



HEDERA

**02.0501**

**G02 - 01 - OG05 - 01**

Appartamento Piano Quinto

4.5 Tipologia

Sup Netta 108.0 mq

Terrazzo 90.0 mq

Cantina 10.3 mq

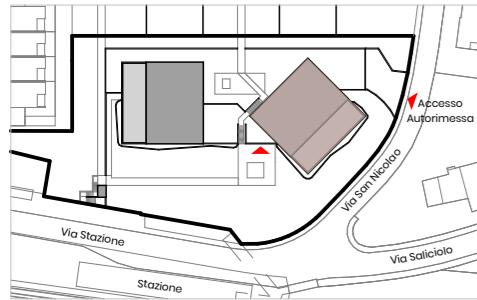

Situazione



Piano 5

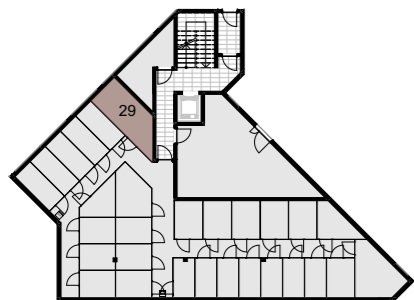

Piano -1



*Gli schemi non sono vincolanti. Gli arredi sono puramente indicativi.  
Ci riserviamo il diritto di apportare modifiche fino al completamento della costruzione.  
Stato: Gennaio 2025*

