

Residenza Hedera
Via San Nicolao 38
6598 Tenero



HEDERA

02.0502

G02 - 01 - OG05 - 02

Appartamento Piano Quinto

4.5 Tipologia

Sup Netta 115.8 mq

Terrazzo 73.8 mq

Cantina 9.3 mq

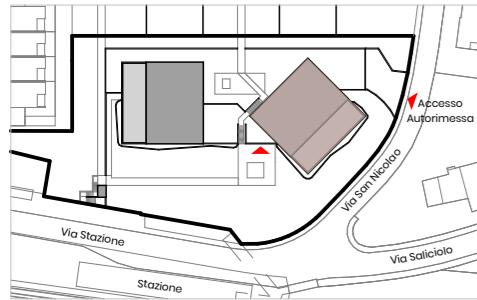

Situazione



Piano 5

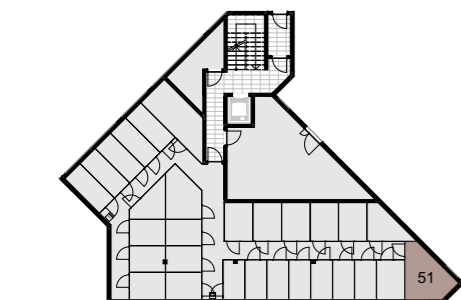

Piano -1

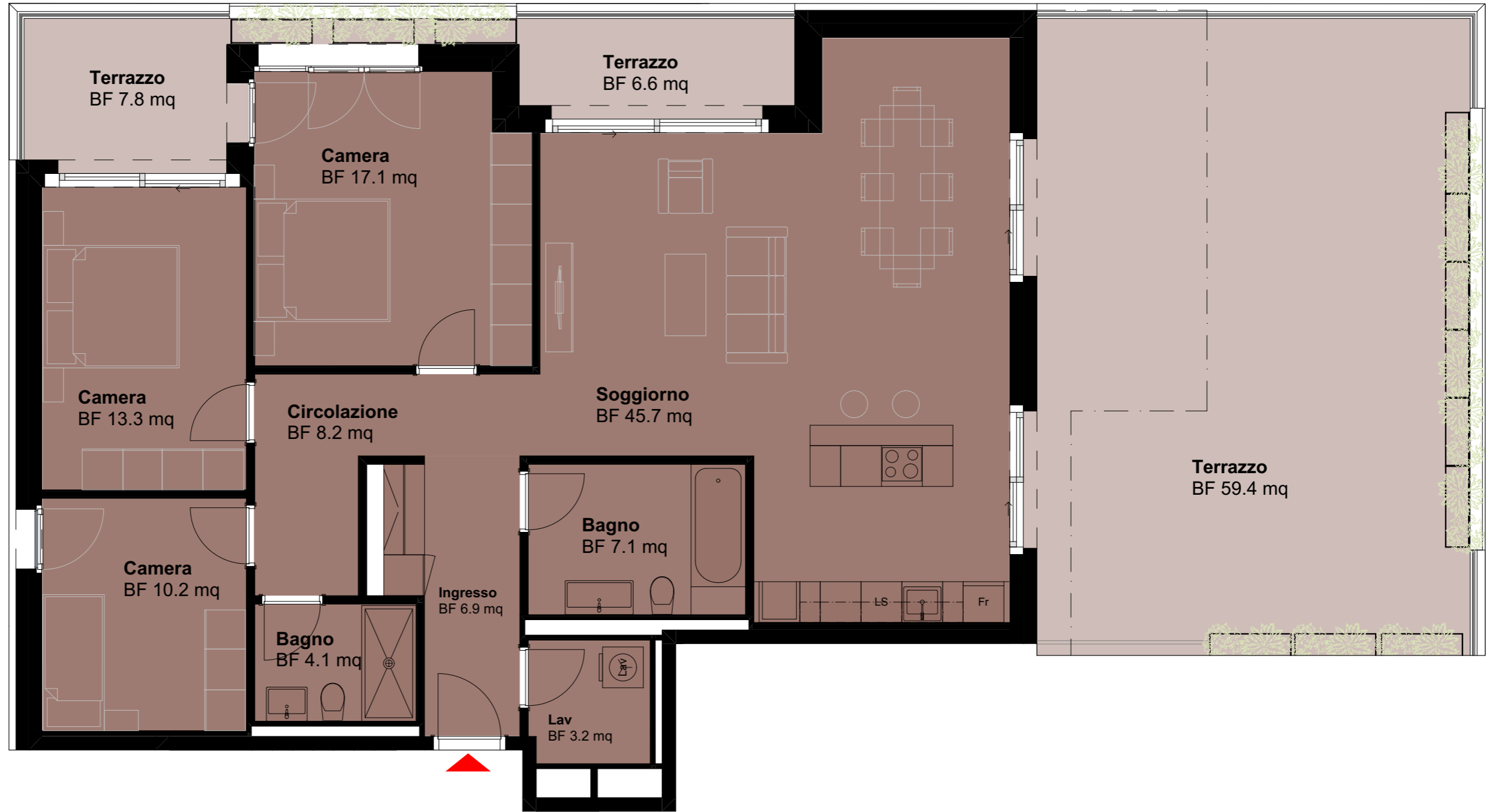

*Gli schemi non sono vincolanti. Gli arredi sono puramente indicativi.
Ci riserviamo il diritto di apportare modifiche fino al completamento della costruzione.
Stato: Gennaio 2025*

