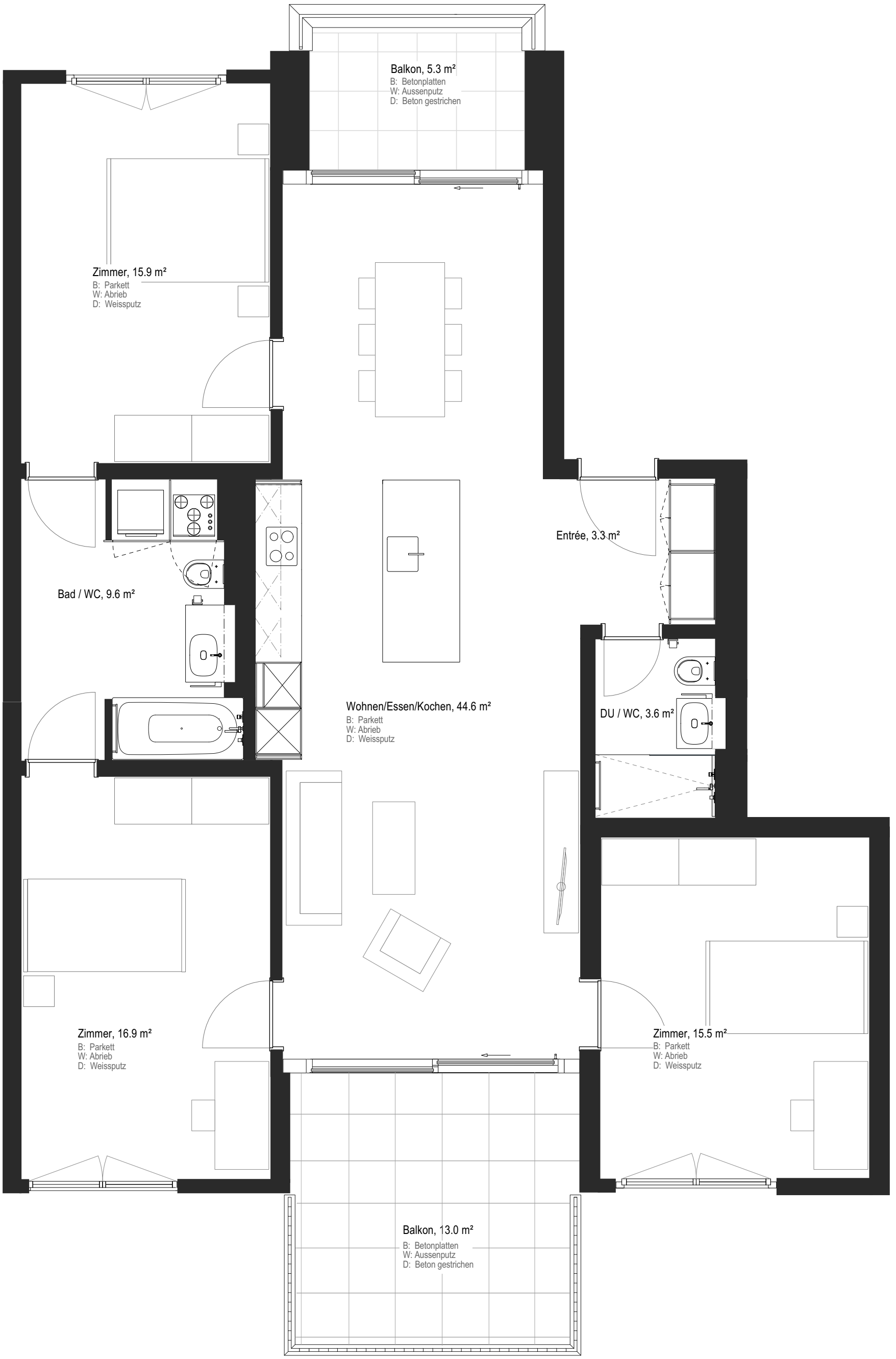
Balkon, 5.3 m²
B: Betonplatten
W: Aussenputz
D: Beton gestrichen
Zimmer, 15.9 m²
B: Parkett
W: Abrieb
D: Weissputz
Bad / WC, 9.6 m²
Wohnen/Essen/Kochen, 44.6 m²
B: Parkett
W: Abrieb
D: Weissputz
Entrée, 3.3 m²
DU / WC, 3.6 m²
Zimmer, 16.9 m²
B: Parkett
W: Abrieb
D: Weissputz
Zimmer, 15.5 m²
B: Parkett
W: Abrieb
D: Weissputz
Balkon, 13.0 m²
B: Betonplatten
W: Aussenputz
D: Beton gestrichen