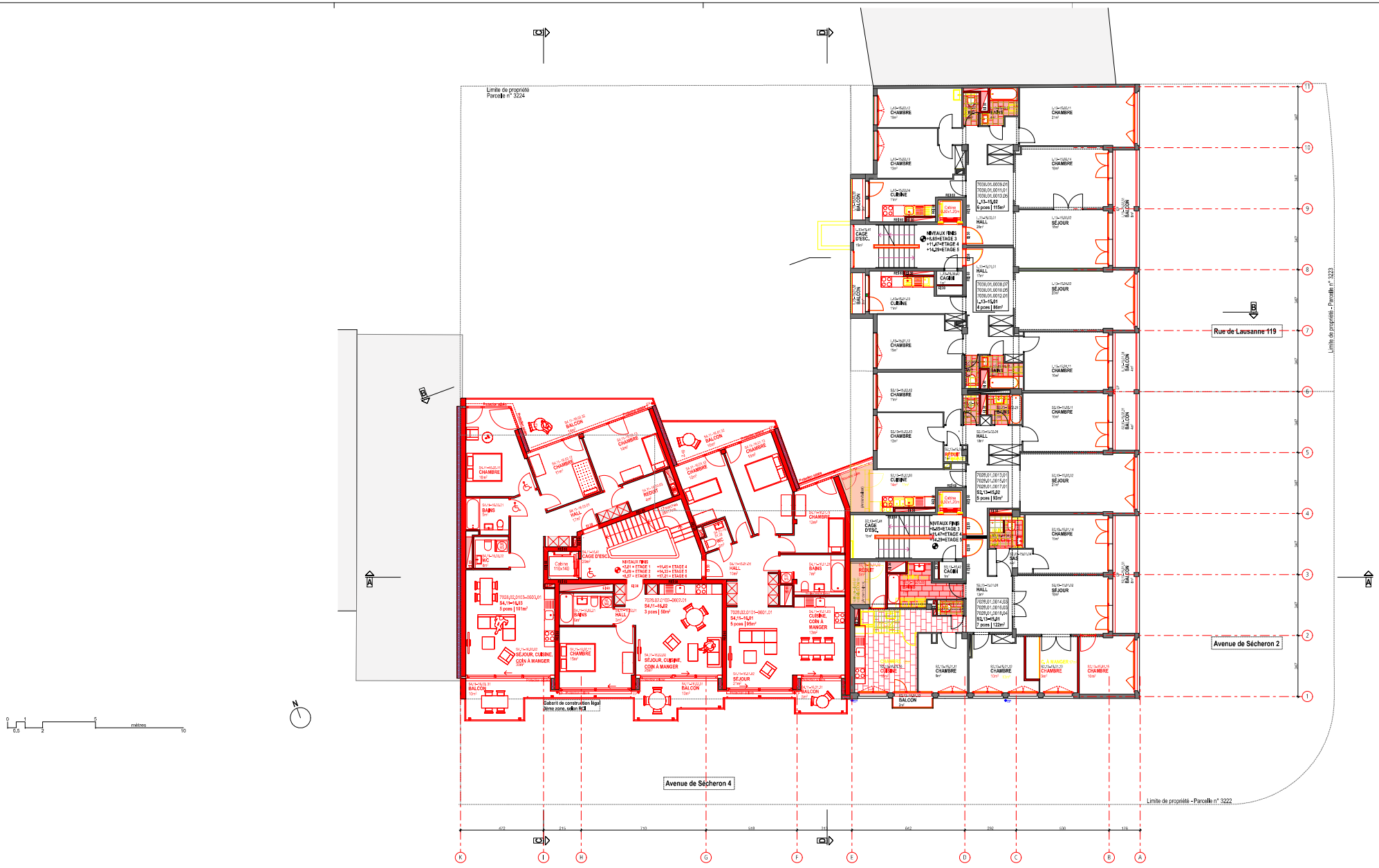

Démolition et nouvelle construction d'un immeuble locatif au 4 Avenue de Sécheron
Rénovation et surélévation d'un immeuble locatif au 2 Avenue de Sécheron et 119 Rue de Lausanne
Petit Saconnex/ Parcelles N° 3222/ 3223 et 3224

235

PHASE SIA41

Etage 04 ± 0.00 = 385.73

ARCHITECTES
83 route de Thonon
1222 Vésenaz
t. 022 752.58.70 f. 022 752.58.40
info@art-architectes.ch

1:100

date: 11-06-20

01.6

modifications: D | Rajout des surfaces à rebâtir suite à un changement d'affection des pièces concernées | dates: 09-09-20

EXISTANT

DEMOLITION

NOUVELLE CONSTRUCTION/TRANSFORMATION