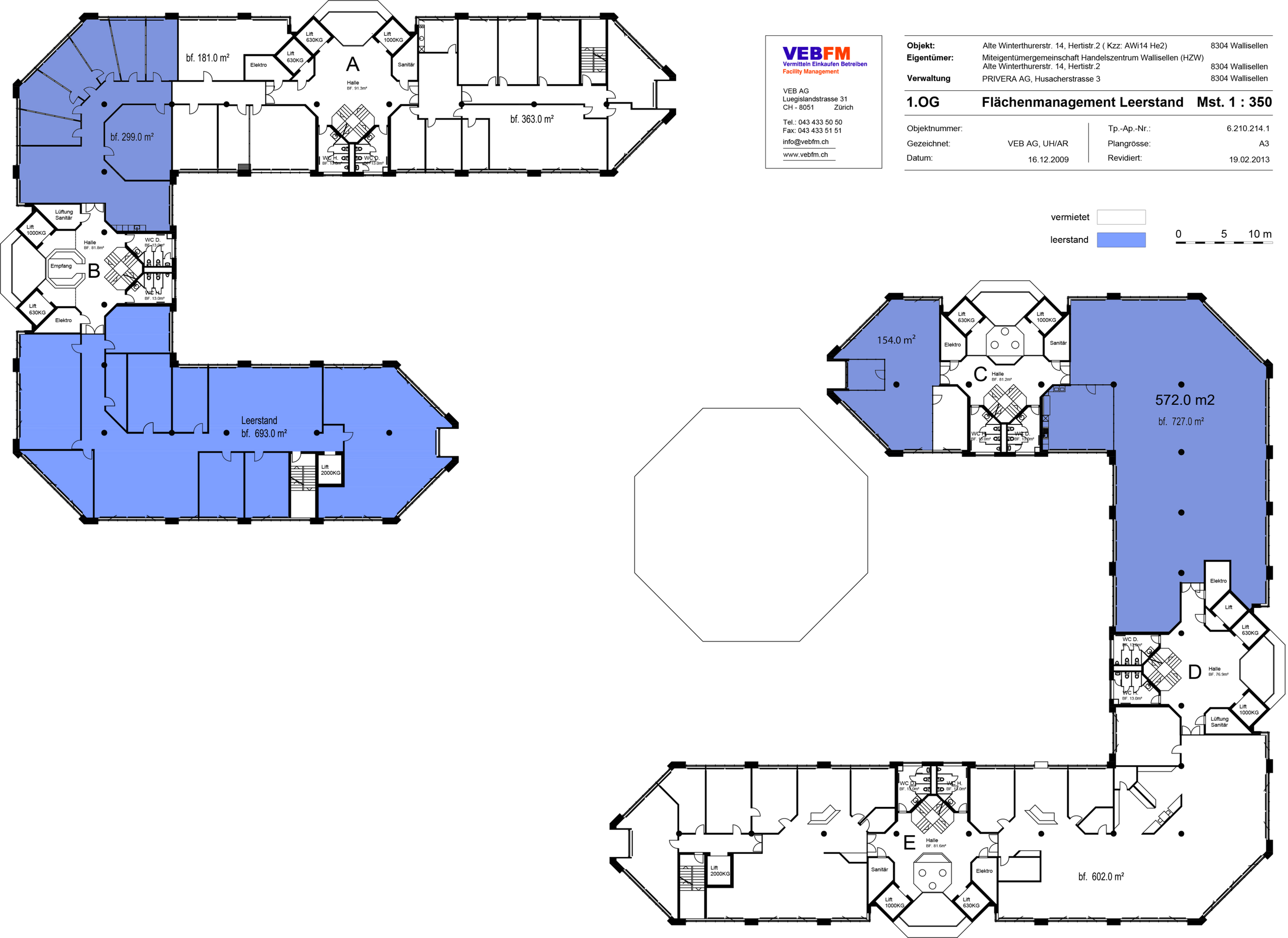

VEBFM
Vermitteln Einkaufen Betreiben
Facility Management

VEB AG
Luegislandstrasse 31
CH - 8051 Zürich

Tel.: 043 433 50 50
Fax: 043 433 51 51
info@vebfm.ch
www.vebfm.ch

Objekt:	Alte Winterthurerstr. 14, Hertistr.2 (Kzz: AWi14 He2)	8304 Wallisellen
Eigentümer:	Miteigentümergemeinschaft Handelszentrum Wallisellen (HZW) Alte Winterthurerstr. 14, Hertistr.2	8304 Wallisellen
Verwaltung	PRIVERA AG, Husacherstrasse 3	8304 Wallisellen

1.OG Flächenmanagement Leerstand Mst. 1 : 350

Objektnummer:		Tp.-Ap.-Nr.:	6.210.214.1
Gezeichnet:	VEB AG, UH/AR	Plangrösse:	A3
Datum:	16.12.2009	Revidiert:	19.02.2013

vermietet

leerstand

0 5 10 m