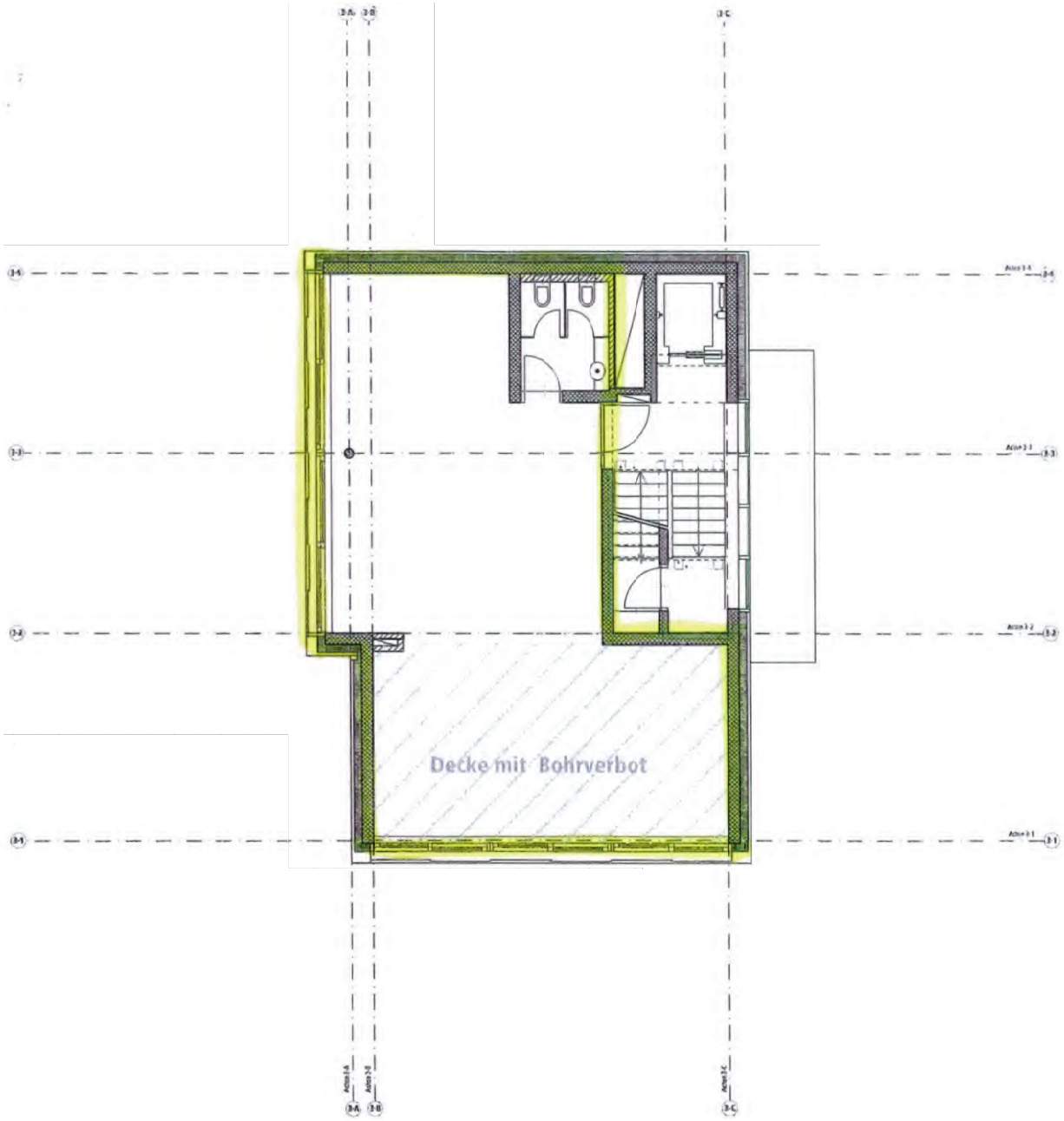

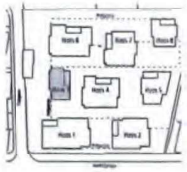

Bei sämtlichen Decken beträgt die maximale Bohrtiefe 30 mm (Thermoaktive Decke und Lüftung)

In den Gebäuden 3 und 5 gilt es Zonen mit Bohrverbot (Vorspannkabel) Nach Angaben Ingenieur

0.00 1.00 2.00 3.00 m

Seewürfel

Seefeldstrasse 279, Zürich

Rentenanstalt/Swiss Life

General Guisan-Quai 40
8022 Zürich

Cemensind Gräfensteiner AG

Architekten HTL RIBA SIA AIA
Samaritorstrasse 5
Postfach
8030 Zürich

Tel. 0041 1 253 95 00
Fax. 0041 1 253 95 10

Halter Generalunternehmung AG

Hardturmstrasse 134
8005 Zürich

Tel. 0041 1 438 28 28
Fax. 0041 1 438 28 29

Möblierungsplan
Seewürfel 3
2. Obergeschoss Mst. 1:10(

22.04.2004
A3