Objekt: Mehrfamilienhaus, Schöneggstrasse 37, 8953 Dietikon

Plan: **Möblierung 1:100 3.5 Zimmer Wohnung 75.6m²**

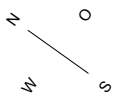

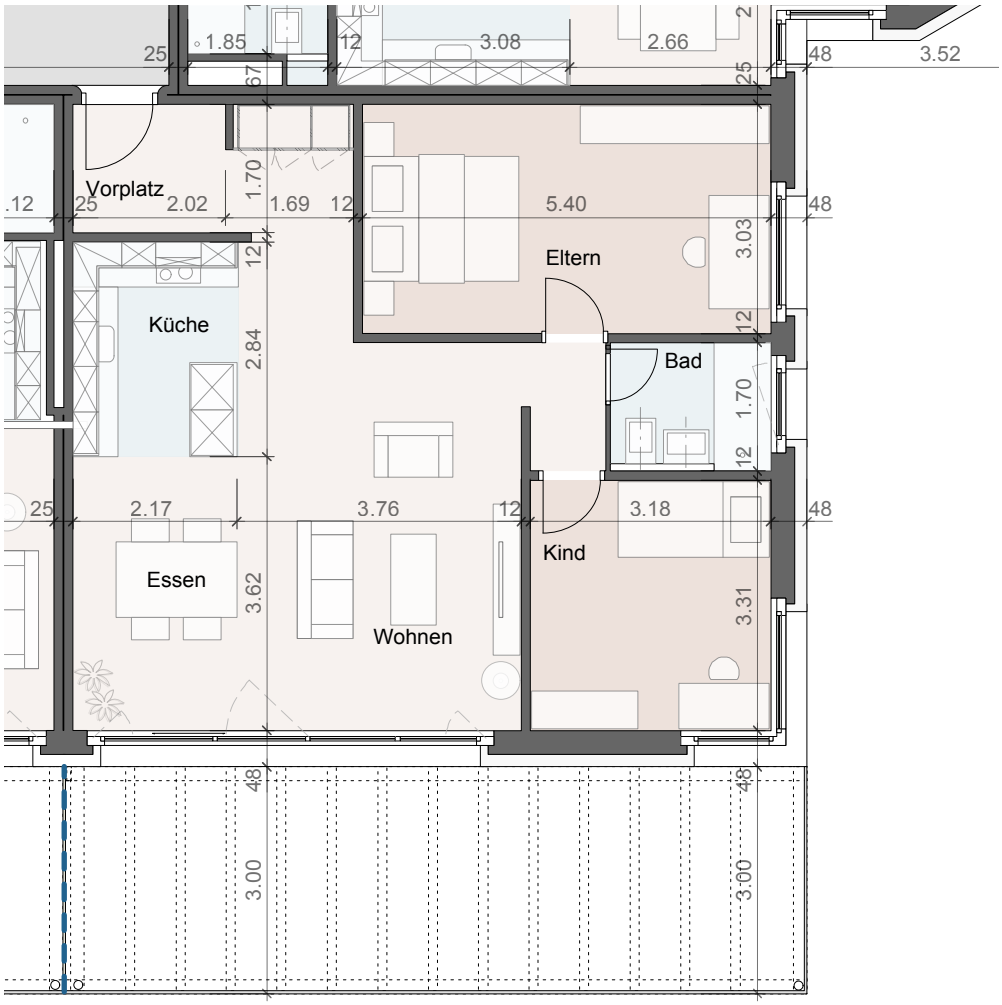

Ausdrücklicher Hinweis:
Jegliche Masse ohne Gewähr. Jede Haftung wird ausdrücklich wegbedungen.