

Objekt:	2 MFH A + B "Am Chatzenbach" in Basadingen					
Bauherr:	MFH A: Max Siegfried AG, Hörnlistrass 8, 8360 Eschlikon MFH B: Max Hürzeler, Erlenstrasse 76, 8832 Wollerau					
Architekt:	Siegfried Wohnbauten GmbH		Telefon 071 973 90 50 Hörnlistrass 8, 8360 Eschlikon Telefax 071 973 90 51			
Nr.	1182	Erdgeschoss				
Mstl.	1:100	Format	A3	Rev.	Rev.	Rev.
Gez.	S.C	Datum	03. Dezember 2014	09. Januar 2015	28. März 2015	17. 04 2015

F.B. EG = +/- 0.00 = 411.70 m.ü.M

SÄMTLICHE MASSE SIND ROHBAUMMASSE !!!
SÄMTLICHE MASSE SIND VOM UNTERNEHMER ZU KONTROLLIEREN !
ALLFÄLIGE UNSTIMMIGKEITEN / DIFFERENZEN SIND DER VERANTWORTLICHEN BAULEITUNG MITZUTEILEN
TÜR- / FENSTERHÖHEN VERSTEHEN SICH AB OK, FERTIG HÖHEREM BODEN BIS UK, ROH STURZ.
FENSTERHÖHEN SIND AB OK, FENSTERBANK / SCHWELLE BIS UK, ROH STURZ.
AUSSPARUNGEN SIND DEN SEPARATEN PLÄNEN DER FACHPLANNER ZU ENTFERNEN ODER NACH ANGABEN DER BAULEITUNG
DIE INSTALLATURE SIND FÜR DIE EINLAGEN ETC. RECHTZITIG DURCH DEN POLIER AUFZUBIETEN
FÜR DIE ABNAHME DER EINLAGEN USW. IST DIE BAULEITUNG ODER FACHPLANNER FRÜHZEITIG ZU
ORIENTIEREN UND ZUR KONTROLLE AUFZUBIETEN.

- Stahlbeton
- Backstein
- Kalksandstein
- Wärmedämmung

Wohnung 1 3.5 ZW 88.45 m²		
Zimmer 1.1 UK RD: +2.45 BF: 14.05 m² B: Laminat W: Abrieb 1.5 D: Weissputz	Zimmer 1.2 UK RD: +2.45 BF: 12.85 m² B: Laminat W: Abrieb 1.5 D: Weissputz	Wohnen / Essen / Küche 1.3 UK RD: +2.45 BF: 40.80 m² B: Parkett (Küche Platten) W: Abrieb 1.5 D: Weissputz
DU / WC 1.4 UK RD: +2.45 BF: 6.75 m² B: Platten W: Abrieb 1.5 u. Platten D: Weissputz	Bad / WC 1.5 UK RD: +2.45 BF: 6.70 m² B: Platten W: Abrieb 1.5 u. Platten D: Weissputz	Eingang 1.6 UK RD: +2.45 BF: 7.30 m² B: Parkett W: Abrieb 1.5 D: Weissputz

Wohnung 2 4.5 ZW 123.95 m²		
Zimmer 2.1 UK RD: +2.45 BF: 14.00 m² B: Laminat W: Abrieb 1.5 D: Weissputz	Zimmer 2.2 UK RD: +2.45 BF: 15.80 m² B: Laminat W: Abrieb 1.5 D: Weissputz	Zimmer 2.3 UK RD: +2.45 BF: 13.00 m² B: Laminat W: Abrieb 1.5 D: Weissputz
Wohnen / Essen / Küche 2.4 UK RD: +2.45 BF: 51.25 m² B: Parkett (Küche Platten) W: Abrieb 1.5 D: Weissputz	DU / WC 2.5 UK RD: +2.45 BF: 7.35 m² B: Platten W: Abrieb 1.5 u. Platten D: Weissputz	Eingang 2.6 UK RD: +2.45 BF: 14.80 m² B: Platten W: Abrieb 1.5 D: Weissputz
Bad 2.7 UK RD: +2.45 BF: 5.15 m² B: Platten W: Abrieb 1.5 u. Platten D: Weissputz	Reduit 2.8 UK RD: +2.45 BF: 2.60 m² B: Platten W: Abrieb 1.5 D: Weissputz	

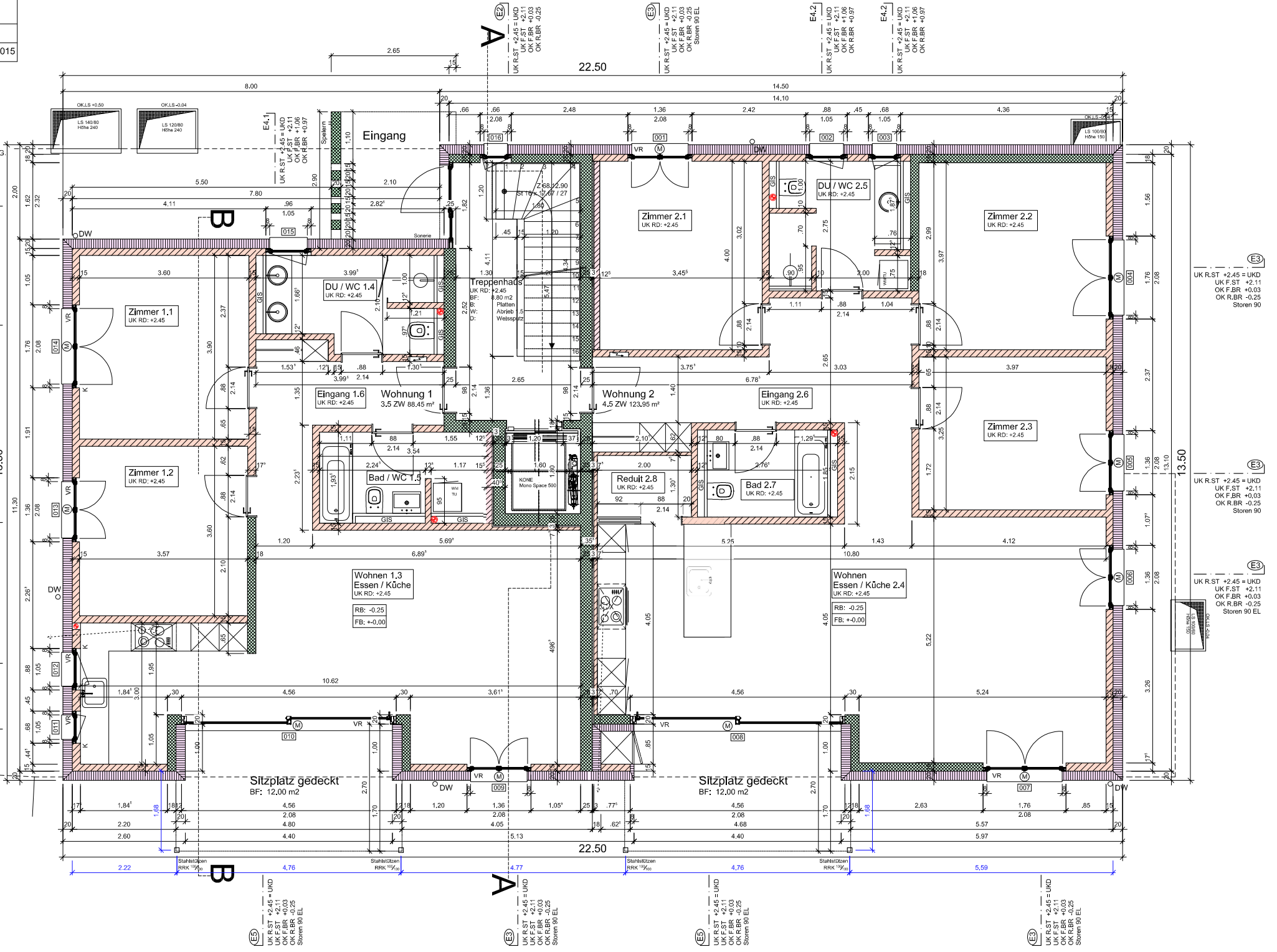

E1
UK R.ST +2.45 = UKD
UK F.ST +2.35
OK F.BR +0.02
OK R.BR -0.25
Stören 90 EL

E2
UK R.ST +2.45 = UKD
UK F.ST +2.11
OK F.BR +0.03
OK R.BR -0.25
Stören 90 EL

E3
UK R.ST +2.45 = UKD
UK F.ST +2.11
OK F.BR +0.03
OK R.BR -0.25
Stören 90 EL

E4
UK R.ST +2.45 = UKD
UK F.ST +2.11
OK F.BR +0.03
OK R.BR -0.25
Stören 90 EL

E5
UK R.ST +2.45 = UKD
UK F.ST +2.11
OK F.BR +0.03
OK R.BR -0.25
Stören 90 EL

E6
UK R.ST +2.45 = UKD
UK F.ST +2.11
OK F.BR +1.06
OK R.BR +0.97
Stören 90 EL

E7
UK R.ST +2.45 = UKD
UK F.ST +2.11
OK F.BR +1.06
OK R.BR +0.97
Stören 90 EL

E8
UK R.ST +2.45 = UKD
UK F.ST +2.11
OK F.BR +1.06
OK R.BR +0.97
Stören 90 EL

E9
UK R.ST +2.45 = UKD
UK F.ST +2.11
OK F.BR +1.06
OK R.BR +0.97
Stören 90 EL