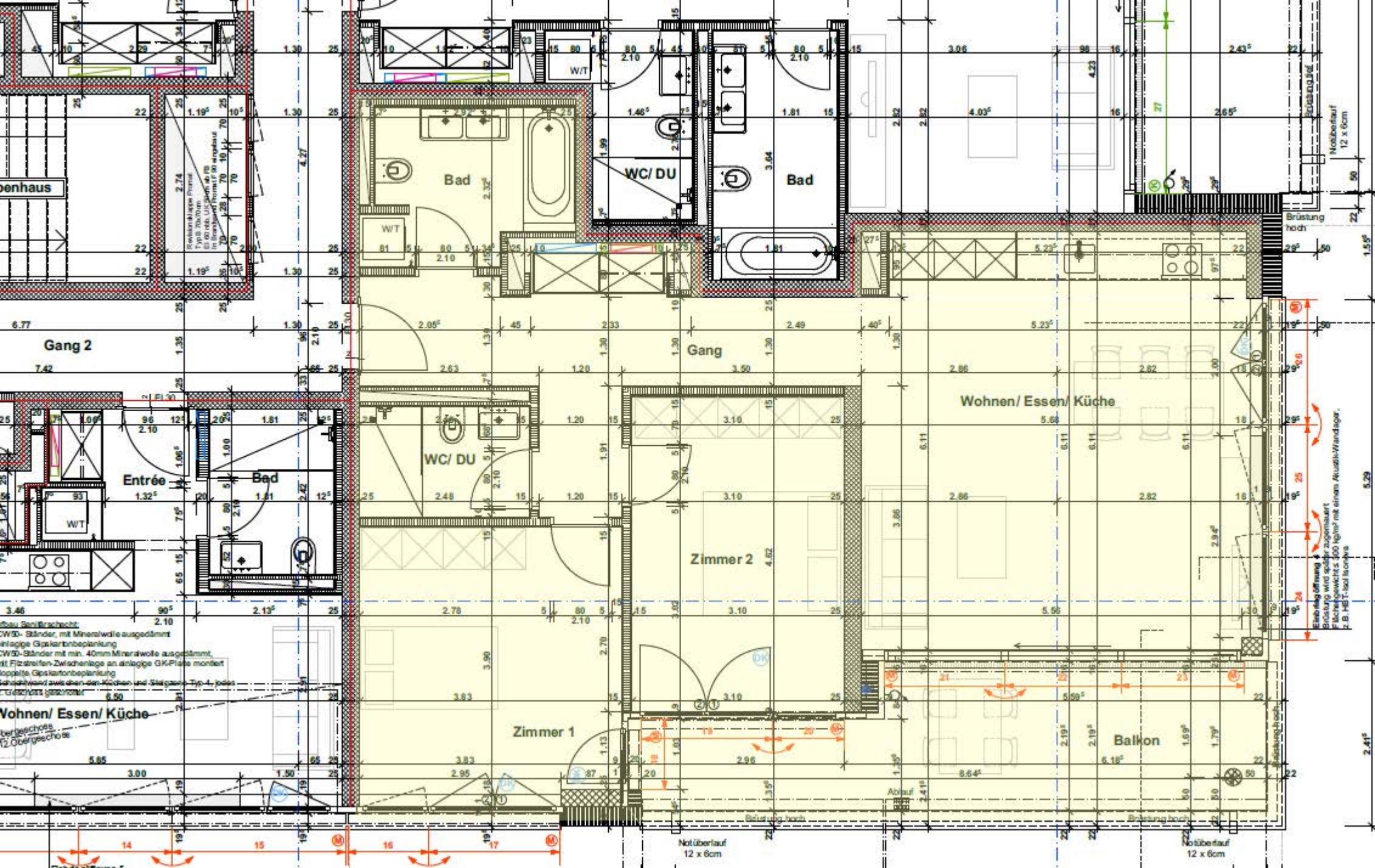

Gang 2
Entrée
Bad
W/T
Bad
WC/ DU
Bad
Gang
WC/ DU
Zimmer 2
Zimmer 1
Wohnen/ Essen/ Küche
Balkon
Brüstung hoch
Notüberlauf
12 x 6cm
Notüberlauf
12 x 6cm
Notüberlauf
12 x 6cm
Brüstung hoch
Brüstung hoch
Brüstung hoch
Ablauf